

O.T.O.D.I. FOCUS[®] N

LE INFEZIONI IN ORTOPEDIA E TRAUMATOLOGIA

APPRENDERE INCONTRANDOSI,
OSSERVANDO, DISCUTENDO

Corsi 2024:

31 maggio | MILANO

20 settembre | FIRENZE

13 dicembre | ROMA

Coordinatori Scientifici:

Domenico Aloj (Vercelli)

Marco Mugnaini (Firenze)

SEGRETERIA
ORGANIZZATIVA



info@lcfcongress.com
www.lcfcongress.com

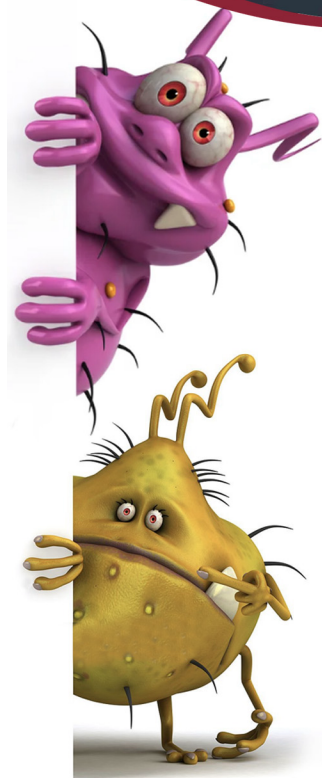

PROGRAMMA SCIENTIFICO
O.T.O.D.I. FOCUS ON:
LE INFEZIONI IN ORTOPEDIA E TRAUMATOLOGIA
Milano, 31 maggio 2024

Coordinatori scientifici: **Domenico Aloj** (Vercelli), **Marco Mugnaini** (Firenze), **Antonio Pellegrini** (Milano)

08:15 Registrazione dei partecipanti

08:40 Saluto delle Autorità
Paola Lattuada (Milano)
Direttore Generale Asst Pini-CTO

08:50 Presentazione del Corso
Domenico Aloj (Vercelli)
Marco Mugnaini (Bagno a Ripoli, FI)
Antonio Pellegrini (Milano)

09:00 Introduzione ai lavori
Pietro Simone Randelli
Direttore Prima Clinica Ortopedica, Istituto Ortopedico
Gaetano Pini-CTO (Milano)

09:05 **I SESSIONE**

11:05

Epidemiologia, diagnosi e piano organizzativo sul territorio
Moderatori: **Domenico Aloj** (Vercelli), **Roberto Capelli** (Milano)

09:05 Epidemiologia delle infezioni in ortopedia e traumatologia
Riccardo Compagnoni (Milano)

- 09:15 Diagnosi di laboratorio: nuove metodiche
Paolo Paparella (Milano)
- 09:25 PDTA infezioni osteoarticolari. Modello regione Piemonte e Toscana
Stefano Artiaco (Torino)

09:35 *Discussione*
09:50

Approccio multidisciplinare nelle infezioni acute: protesi e trauma

- 09:50 Diagnosi precoce per DAIR/DAPRI: microbiologo
Elena De Vecchi (Milano)

- 10:00 DAIR/DAPRI in sala operatoria
Emilio Mazza (Milano)

- 10:10 DAIR/DAPRI post chirurgico: infettivologo
Massimo Coen (Milano)

10:20 *Discussione*
10:35

- 10:35 Trattamento delle fratture esposte in Pronto Soccorso: gestione
e cosa fare per ridurre il rischio di infezione
Marco Berlusconi (Milano)

10:50 *Discussione*
11:00

11:00 *Coffee Break*
11:20

11:20 ***Simposio BIOCOSITES***

11:50

11:50 **II SESSIONE**

13:00 *Moderatori: **Antonio Pellegrini** (Milano), **Erika Viola** (Cremona)*

11:50 Infezioni protesiche croniche
Filippo Maria Randelli (Milano)

12:00 Perché è importante identificare il patogeno
Roberto Rostagno (Vercelli)

12:10 Quando il reimpianto in un tempo
Virginia Suardi (Milano)

12:20 Cosa mi serve in sala operatoria per la procedura in un tempo
Alfonso Manzotti (Milano)

12:30 La protezione del chirurgo e del paziente, quali devices?
Marco Mugnaini (Firenze)

12:40 *Discussione*

13:00

13:00 ***Buffet lunch***

13:45

13:45 I caso clinico
Davide Brioschi (Milano)

13:52 Il caso clinico
Vittorio Macchi (Milano)

13:59	III caso clinico Gianpaolo Chitoni (Esine, BS)
<u>14:06</u> 14:20	<i>Discussione</i>
<u>14:20</u> 14:50	<i>Simposio LINK</i>
14:50	III SESSIONE Due tempi e oltre Moderatori: Federico Bove (Milano), Antonio Pellegrini (Milano)
14:50	Cosa mi serve in sala operatoria per la rimozione Paolo Di Benedetto (Udine)
15:00	Cosa mi serve in sala operatoria per il reimpianto Massimiliano De Paolis (Bologna)
15:10	Gli spaziatori: razionale scientifico e clinico Giovanni Calonego (Verona)
15:25	Artrodesi di ginocchio Laura Ravera (Vercelli)
15:35	Girdlestone Domenico Aloj (Vercelli)
<u>15:45</u> 16:00	<i>Discussione</i>
16:00	Chiusura dei lavori congressuali

INFORMAZIONI GENERALI

SEDE DEL CONGRESSO

Istituto Ortopedico Gaetano Pini (Piazza Cardinale Andrea Ferrari, 1,
20122 Milano MI)

ISCRIZIONI

Per partecipare all'evento in qualità di Medico Ortopedico è obbligatorio essere regolarmente iscritti alla società O.T.O.D.I.

L'iscrizione alla Società O.T.O.D.I. è obbligatoria anche per gli Specializzandi.

Gli Universitari sono graditi Ospiti per l'iscrizione.

La scheda di iscrizione all'O.T.O.D.I. è disponibile al seguente link:
<https://otodi.it/iscrizione-otodi/>

QUOTA DI ISCRIZIONE:

50,00€ IVA Inclusa

INCLUDE:

- Accesso alle sessioni scientifiche e mostra espositiva
- Kit (programma, schede tecniche)
- Attestato di Partecipazione
- Ristorazione come da programma

POLICY DI CANCELLAZIONE

Sarà possibile fare richiesta di rimborso della quota di iscrizione versata almeno 15 giorni prima della data di inizio dell'evento.

Dopo tale data non sarà più possibile procedere con richiesta di rimborso.

La quota verrà restituita interamente detratti 20,00 € per spese amministrative ed oneri bancari.

Per procedere alla richiesta inviare una e-mail a amministrazione@lcfcongress.com

TRATTAMENTO DI IMMAGINI FOTOGRAFICHE E RIPRESE VIDEO

Come riportato in informativa, durante il congresso potrebbero essere effettuate riprese video e fotografiche con l'esclusiva finalità di documentare l'evento. I files prodotti saranno parte integrante dell'archivio storico di Lcf Congress Factory Srl e del promotore dell'evento e potrebbero essere oggetto di pubblicazione sui social media e/o siti web istituzionale dei proponenti.

BADGE E ATTESTATO DI PARTECIPAZIONE

È indispensabile indossare il badge durante la permanenza presso la sede congressuale.

L'attestato sarà inviato via email il giorno dopo la chiusura dell'evento



Segreteria Organizzativa

LCF CONGRESS FACTORY S.R.L.

Via Piangipane 141, int. 7

44121 Ferrara

Email: info@lcfcongress.com

Tel: +39 0532 1883439

www.lcfcongress.com